

ホームページ・フェイスブック **ビーバースイミング** で検索

TEL 0123-24-1336

E-mail bsc@beaver-swim.jp

こどもの

ビーバーニュース



夏休み短期スペシャル教室のお知らせ

進級目指して5日間がんばろう！

夏休み中、集中的に練習をして進級目指して頑張りましょう。
早く進級したい子、あと少しで進級したい子、練習が好きな子大集合！
最終日に進級テストをします。合格者には級ワッペンをプレゼントいたします。

- ≪日 程≫ 平成30年7月29日(日)～8月2日(木)の5日間
 ≪時 間≫ 9:00～10:00
 ≪対 象≫ 無級～9級
 ≪料 金≫ 5,800円(税込)
 ※スクールバス利用者は別途540円(税込)が必要になります。



※詳しくは後日配布予定のプリントをご覧ください。

ご兄弟・お友達には短期水泳教室！

- ≪日 程≫ 平成30年7月29日(日)～8月2日(木)
 ≪コース≫
- | | |
|-----------------------|----------------|
| ①2日間コース(3歳～4歳・5歳～6歳) | 7月29日・30日 (A) |
| 10:00～11:00 | 8月1日・2日 (B) |
| ②3日間コース(園児クラス・小学生クラス) | 7月29日～31日 (A) |
| 11:00～12:00 | 7月31日～8月2日 (B) |
| ③5日間コース(小学生クラス) | 7月29日～8月2日 |
| 10:00～11:00 | ※級認定します。 |
- ≪料 金≫ ①2,200円(税込) ②3,300円(税込) ③5,500円(税込)



※送迎バスご利用の方は別途バス維持費が必要になります。

今年の夏はビーバーのサマースクール

8月3日～6日、3泊4日で決まり！**毎年大人気！サマースクールの季節がやってきました。**

毎年の常連さんから初めての子まで、みんなが楽しめる内容になっております。
ぜひ、お友達も誘って一緒に参加してみませんか。
毎回キャンセル待ちが出るほどの人気行事になっておりますので、
参加希望の方は早めのご予約をお願いします。

※詳細につきましては後日配布するプリントでご確認ください。



ビーバー夏祭りのお知らせ

7月8日(日)ビーバー夏祭りを開催します。
プールではボール・浮き輪で遊んで、外ではミニゲームで遊ぼう。
お腹がすいたら屋台でいっぱい食べよう。
浮き輪等の遊び道具の持ち込みOK！(名前の記入を忘れずに)

※詳しくは後日配布予定のプリントをご覧ください。

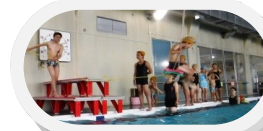

着衣水泳実施のお知らせ

夏が近づき、川や海へ出かけることも多くなる季節に合わせ、洋服を着たまま水に入るとどうなるかを実際に体験する着衣水泳を実施致します。
毎年行っていますが、泳力の差で体験できる内容も変わります。
忘れ物の無いよう、事前に準備をお願い致します。



- 《実施日》 平成30年6月25日(月)～30日(土)
※通常のスクール内で行います。(B・C・Dコース)
《持ち物》 通常のプール道具(水泳帽、水着、ゴーグルなど)
着衣水泳用の濡れてもいい服と名前を記入した袋

通常の水着・水泳帽を着用し、ビニール袋に服を入れてプールサイドへ持参します。
すべての持ち物には名前を記入してください。

※詳しくは後日配布するプリントでご確認ください。

1級合格
おめでとう!

みんなも1級合格目指して練習を頑張りましょう!



No.276
片倉 汐理さん 9歳
200m個人メドレー
3分32秒33
平成30年2月合格

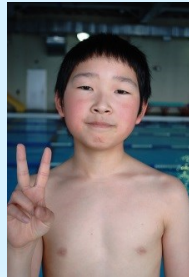

No.277
向井 玄さん 12歳
200m個人メドレー
3分24秒48
平成30年3月合格

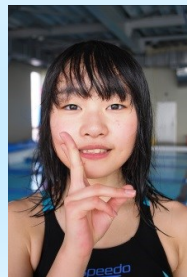

No.278
中津 美那さん 12歳
200m個人メドレー
3分19秒11
平成30年3月合格



No.289
海岡 令偉さん 10歳
200m個人メドレー
3分36秒03
平成30年4月合格

～ スクールカレンダー ～

○は進級テスト、■は休館日、×はスクールがお休みです。

6月

日	月	火	水	木	金	土
					1	2
3	4	5	6	7	8	9
10	11	12	13	14	15	16
17	18	19	20	21	22	23
②4	25	26	27	28	29	30

24日(日) 進級テスト

7月

日	月	火	水	木	金	土
1	2	3	4	5	6	7
8	9	10	11	12	13	14
15	16	17	18	19	20	21
②2	23	24	25	26	27	28
29	30	31				

16日(月) 祝日ですがスクールあります
22日(日) 進級テスト
30日(月)・31日(日) スクールお休み

8月

日	月	火	水	木	金	土
			1	2	3	4
5	6	7	8	9	10	11
12	13	14	15	16	17	18
19	20	21	22	23	24	25
②6	27	28	29	30	31	

1日(水)・2日(木) スクールお休み
3日(金)・4日(土) 休館日
6日(月) 休館日
11日(土) 祝日ですがスクールあります
14日(火)～17日(金) 休館日
26日(日) 進級テスト

会員証更新のお知らせ

有効期限が6月・7月・8月の方は更新月に月会費と年会費を合算して引落しさせていただきます。
また会員証の更新も行いますので、新しい写真を1枚ご提出下さい。